Dokter Galimont

DR. ANNEMIE GALIMONT

Context creator in de zorg.

Dermatoloog · wetenschapper · educator · publiek duider van medische informatie

“Goede zorg begint bij herkenning.
En herkenning begint bij kennis.”

DOKTER GALIMONT · CONTEXT CREATOR

Wie ik ben.

Ik ben dr. Annemie Galimont: dermatoloog, wetenschapper, educator en publiek duider van medische informatie over huid, haar en nagels. Sinds 2007 werk ik in de tweede lijn, met focus op complexe en chronische huidzorg, oncologische huidzorg en interdisciplinaire ketensamenwerking.

Ik promoveerde op angiogenese en wondgenezing (TNO/LUMC) en studeerde geneeskunde cum laude aan de KU Leuven. Dat wetenschappelijke fundament bepaalt hoe ik werk: redeneren van mechanisme naar praktijk, onzekerheid expliciet maken in plaats van schijnzekerheid bieden, en oversimplificatie herkennen als risico.

Mijn scholing is volledig productvrij: geen sponsoring, geen merkproducten, geen sturende belangen. Die onafhankelijkheid is geen bijzaak, maar een veiligheidsprincipe dat vertrouwen mogelijk maakt.

Ik positioneer mij nadrukkelijk niet als influencer, coach of lifestyle-expert, maar als context creator binnen de zorg: uitleg geven zonder te simplificeren, nuance zichtbaar maken en misinformatie analyseren zonder te polariseren.

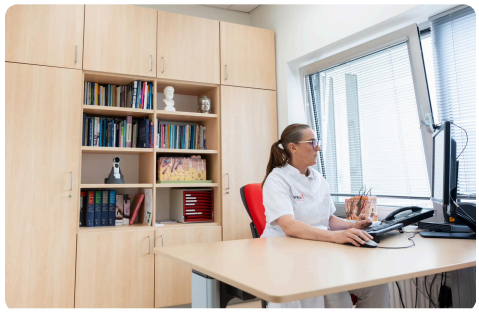

IN DE SPREEKKAMER · BRAVIS ZIEKENHUIS

8.500+
Zorgprofessionals geschoold

15.000+
Gevolgde cursussen

8,9
Gem. waardering (313 evaluaties)

2007
Dermatoloog sinds

ERKENNING · 2023

WCS Award

Voor excellente kennisdeling in de huidzorg.

ERKENNING · 2025

Zorgstem van het Jaar

Publieke erkenning als stem in de zorg.

BIG-geregistreerd dermatoloog · scholing geaccrediteerd bij ProCERT, ADAP, SKIN en footcare · eigen podcast HuidCast.

Drie rollen, één lijn.

Mijn positie laat zich samenvatten in drie samenhangende rollen die in elk optreden, artikel en interview terugkomen.

01	**De verbinder in de zorgketen**	Ik werk op het snijvlak van eerste-, tweede- en derdelijnszorg en verbind pedicures met huisartsen, podotherapeuten met dermatologen, kappers met ziekenhuizen. Ik ken én respecteer elke schakel in het zorgpad, en zorg dat zij dezelfde taal spreken.
02	**De expert met inhoud en impact**	Inhoudelijk leidend in richtlijnen, zorgmodules, opleidingen en congressen, met bewezen impact op de dagelijkse praktijk. Ik maak kennis toepasbaar, zonder ruis en zonder producten, en weet wat er speelt op de werkvloer.
03	**De publieke stem tegen misinformatie**	In de media sta ik voor eerlijke, onderbouwde en toegankelijke kennis. Ik leer anderen misinformatie herkennen, weerleggen en overstijgen, met empathie en feiten, niet met een belerend vingertje.

> “Scherp op inhoud, zacht op mensen.”
>
> DE STEM VAN ANNEMIE

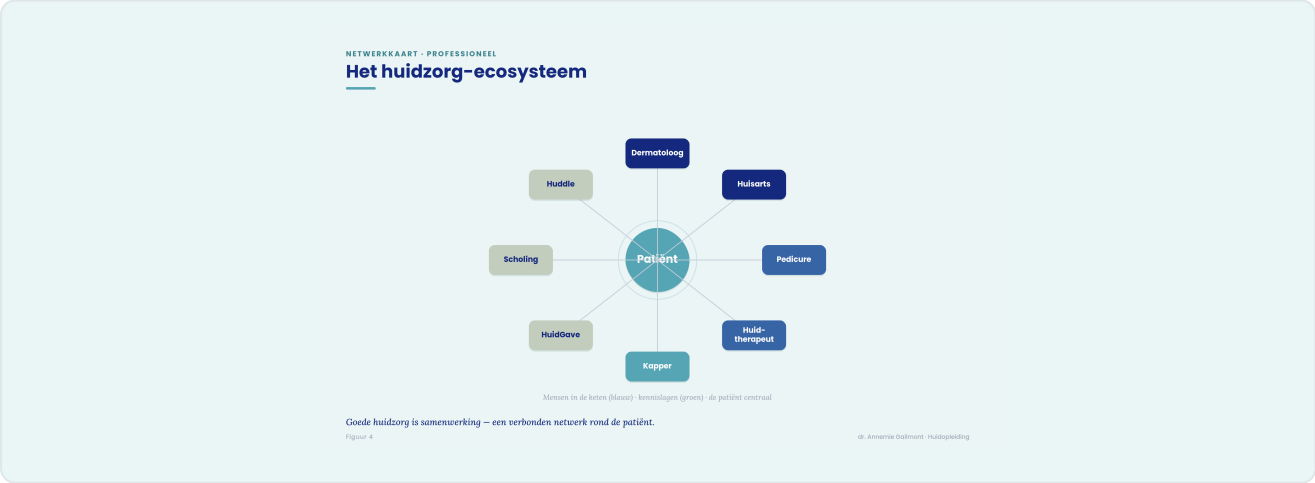

FIGUUR · GOEDE HUIDZORG IS SAMENWERKING, EEN VERBONDEN NETWERK ROND DE PATIËNT

Thematische expertise.

Geen losse onderwerpen, maar inhoudelijke dossiers die telkens hetzelfde laten zien: uitleg vóór advies, context vóór conclusie, afweging vóór reflex.

01

Medische misinformatie

Niet als rijtje te corrigeren onwaarheden, maar als denk-, context- en communicatievraagstuk: waarom voelt herhaling als waarheid, waarom is plausibiliteit vaak sterker dan juistheid?

02

Huidkanker & vroegsignalering

De snelst groeiende kanker in Nederland, met hoge recidiefkans. Aandacht voor het grijze gebied en voor herkenning buiten de spreekkamer, door wie de huid het eerst ziet.

03

Zon, UV & zonnebrandcrème

Niet als product, maar als medisch en maatschappelijk thema. Hardnekkige fabels over kanker, hormonen en natuurlijke alternatieven worden in hun oorsprong ontleed.

04

Eczeem & chronische huidzorg

Barrièrestoornis en immuungemedieerde ontsteking, met jeuk, slaapverstoring en psychosociale impact. Smeren is onderhoud, geen falen; medicatie is gereedschap, geen bedreiging.

05

Schimmel & scabiës

Niet elke aantoonbare schimmel is een infectie; niet elke infectie vraagt behandeling. Stigma, timing en post-scabiës jeuk worden expliciet benoemd om onrust te voorkomen.

06

Oncologische huid- & nagelzorg

Bijwerkingen van kankerbehandelingen aan huid, haar en nagels, interdisciplinair van pedicure tot specialist. Internationaal gepubliceerd vakgebied.

> **“Niet harder roepen, maar beter uitleggen. Niet sneller, maar zorgvuldiger.”**
>
> ANNEMIE GALIMONT

Lezingen.

Drie lezingen die direct aansluiten op mijn werk. Andere onderwerpen en maatwerk kunnen ook, bijvoorbeeld eczeem, oncologische huid- en nagelzorg of een thema uit uw eigen programma.

LEZING 01

Zien is niet hetzelfde als herkennen

Goede zorg faalt zelden omdat niemand kijkt. Ze faalt wanneer een signaal wél wordt gezien, maar niet als relevant wordt herkend, en wanneer rol, context en opschaling niet expliciet zijn georganiseerd.

VOOR WIE	Congressen en scholingsdagen met gemengde beroepsgroepen.
WAT U MEENEEMT	De rode vlaggen die ertoe doen, en taal om binnen de eigen rol te signaleren, te begrenzen en door te verwijzen.
PRAKTISCH	45 of 60 minuten, op locatie of online, met of zonder casuïstiek.

LEZING 02

Als de patiënt al een mening heeft

Steeds vaker komt iemand niet met een vraag, maar met een overtuiging die buiten de zorg is gevormd. Misinformatie wint zelden op feiten, maar op herkenning, eenvoud en herhaling.

VOOR WIE	Zorgprofessionals, publiekslezingen en panels.
WAT U MEENEEMT	Een manier om een gezondheidsclaim te ontleden, en om het gesprek te voeren zonder iemand weg te zetten.
PRAKTISCH	30, 45 of 60 minuten, op locatie of online.

LEZING 03

Kop tot teen, de huid als gedeelde verantwoordelijkheid

Diabetische voet, schimmelnagels, oncologische voetzorg en huidkanker aan voet en been, met de zorgpaden en de verwijsmomenten erbij.

VOOR WIE	Voetzorg en eerstelijn, ook in-company op locatie.
WAT U MEENEEMT	Wat u zelf mag doen, wat u moet zien, en wanneer het naar de huisarts of de dermatoloog gaat.
PRAKTISCH	60 tot 90 minuten, op locatie.

360 presentaties, nascholingen en webinars sinds 2012 (t/m dec. 2026), waarvan 112 nascholingen, 70 webinars, 23 congresbijdragen en 19 lezingen. Spreker bij ProVoet, EADV, MASCC, NVvP en het Pedicurecongres · Zorgstem van het Jaar 2025 · WCS Award 2023. Boeken: lezingen en samenwerking via doktergalimont.com, pers en redacties via olivier@huidopleiding.nl.

In de media.

Regelmatig gevraagd als inhoudelijk expert, niet voor snelle meningen maar voor duiding in context. Een selectie:

Congres · Toekomstbestendige huidkankerzorg
Voor pedicures en eerstelijnszorg

Webinarproductie · Huidopleiding
Eigen studio, live en on demand

Recente bijdragen aan landelijke media

Beau · RTL 4
Artsen tegen medische desinformatie

EenVandaag
Duiding in de spreekkamer

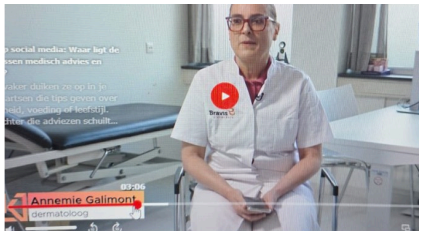

Kassa · BNNVARA
Huidclaims onder de loep

Verder onder meer NOS, de Volkskrant, NRC, AD, De Telegraaf, RTL Nieuws, Brandpunt+, NPO Radio 1, NPO Klassiek, Elsevier en Medisch Contact. Volledig overzicht: 420 items in dertien categorieën, van televisie en vakbladen tot peer-reviewed publicaties, richtlijnen en eigen kanalen, via doktergalimont.com/in-de-media. Daarnaast 360 presentaties en lezingen sinds 2012. Eigen podcast: HuidCast.

420	39	80	125	45
Items totaal	TV · radio · podcast	Artikelen in pers	Vakpublicaties	Wetenschap & richtlijnen

> **"In 123 van deze items weerleg ik hardnekkige misinformatie over huid, skincare en behandelingen. Dat is de terugkerende rode draad door mijn media-aandacht, vakpublicaties en eigen kanalen."**
>
> RODE DRAAD

Waar mijn werk verscheen.

Een selectie van de media waarin ik als inhoudelijk expert bijdroeg. Geen samenwerkingen of sponsoring: bijdragen op uitnodiging van de redactie.

NOS

DE VOLKSKRANT

AD

DE TELEGRAAF

BN DESTEM

PZC

DAGBLAD VAN HET NOORDEN

ELSEVIER WEEKBLAD

RTL NIEUWS

AVROTROS

RADAR

KRO-NCRV

NPO RADIO 1

OMROEP ZEELAND

HART VAN NEDERLAND

EN IN DEZE PROGRAMMA'S

Beau · Kassa · EenVandaag · Radar · Brandpunt+ · De Nacht van · De Ochtend · Even tot hier

Verder onder meer NPO Klassiek, Medisch Contact, LINDA., Libelle, Margriet, Knack en Voetenwerk. Het volledige archief van 420 items staat verderop in dit document.

Wat ik wel en niet doe.

Voor pers, redacties, congresorganisatoren en samenwerkingspartners, zodat verwachtingen direct kloppen.

WEL

Waar ik graag aan bijdraag

- Duiding van medisch nieuws, claims en framing
- Achtergrondgesprekken voor pers en redacties
- Lezingen en panels op congressen en scholingen
- Podcasts, radio en televisie over huid-, haar- en nagelzorg
- Samenwerking aan richtlijnen, zorgmodules en ketenafspraken
- Onderwijs via Huidopleiding en de Huddle-community

NIET

Waar ik bewust nee tegen zeg

- Productpromotie, sponsoring of commerciële samenwerking
- Individueel medisch advies of online diagnoses
- Beauty- en lifestyleclaims zonder onderbouwing
- Reactieve quotes zonder context of voorbereiding
- Influencer-formats die nuance vervlakken
- Uitspraken over zaken buiten mijn expertise

> **“Misinformatie bestrijd je niet met meer lawaai, maar met betere context. Zwijgen is geen neutrale optie.”**
>
> ANNEMIE GALIMONT

Het media-archief.

Hierna volgt het volledige archief: 420 items in dertien categorieën, van landelijke televisie en podcasts tot peer-reviewed onderzoek, vakbladen, richtlijnen en eigen kanalen. In 123 daarvan weerleg ik hardnekkige misinformatie over huid, skincare en behandelingen. Die items zijn gemarkeerd. Stand: september 2026.

420	39	80	125
Items totaal	TV · radio · podcast	Artikelen in pers	Vakpublicaties

Wat er in het archief zit

Televisie	19
Radio	10
Podcast	10
Kranten en dagbladen	50
Publiekstijdschriften	30
Vakbladen	125
Profielen en vermeldingen	11
Wetenschappelijke publicaties	20
Richtlijnen, zorgmodules en standpunten	25
Eigen podcasts (HuidCast e.a.)	20
Blogs doktergalimont.com	24
Blogs huidopleiding.nl	44
LinkedIn-nieuwsbrieven	32

Dit archief bevat geen contactgegevens van journalisten. Namen staan erbij zoals ze bij het item vermeld zijn.

Televisie

19 optredens op landelijke en regionale televisie.

MEDIUM OF BRON	TITEL	DATUM · JOURNALIST
AVROTROS Radar	Droge of doffe huid? Dit is waarom je huid zo reageert na een lange reis	14-08-2025 · Jessica Cheri
AVROTROS Radar	Feit of fabel: zorgt de TikTok-trend met wortelsap echt voor een stralende huid? MISINFORMATIE	aug 2026
BNNVARA - Even tot hier	Even tot hier MISINFORMATIE	
BNNVARA Kassa	Artsen op social media: grens medisch advies en reclame MISINFORMATIE	Felicia Kuyten
BNNVARA Kassa	Kidsbeautysalons stimuleren onnodig gebruik van skincare bij kinderen	
BNNVARA Kassa	Last van een droge huid door de kou - dit kun je het beste doen	26-11-2025 · Naomi Suithoff
EenVandaag	Op aanraden van influencers kocht Iesja supplementen voor menstruatieklachten MISINFORMATIE	26-03-2025 · Leonie van Noort
Hart van Nederland	Jeuk, meer haar en hoofdhuidproblemen door coronastress	
Omroep Brabant	VRIJDAG: over de zorgwekkende trends tanmaxxing en tanlines	19-06-2026
Omroep Zeeland	Annemie uit Kwadendamme wint prijs voor filmpjes tegen desinformatie MISINFORMATIE	02-12-2025
Omroep Zeeland	Bij weer als vandaag kun je al na acht minuten verbranden	13-06-2021
Omroep Zeeland	Instagram reel	
Omroep Zeeland	Lekker in de zon vandaag: trek je lange flodderbroek aan	17-06-2022
Omroep Zeeland	Waarom zoveel Zeeuwen kampen met huidkanker (artikel)	17-01-2023
Omroep Zeeland	Waarom zoveel Zeeuwen kampen met huidkanker (tv)	17-01-2023
Omroep Zeeland	Zeeuwse dermatoloog wil desinformatie tegengaan met TikTok MISINFORMATIE	18-03-2024
Omroep Zeeland	Zonkracht 8, oranje	14-06-2021
RTL 4 - Beau	Deze artsen strijden tegen medische desinformatie online MISINFORMATIE	Beau
RTL Nieuws	Bakken in de zon weer populair bij jongeren (Gen Z en zonnen)	mei 2026 · Silvia Brens

Radio

10 radio-optredens en interviews, inclusief drie geplande ontbijtgesprekken in De Ochtend (NPO Klassiek) in het najaar van 2026.

MEDIUM OF BRON	TITEL	DATUM
NPO Klassiek - De Ochtend	Dermatologen waarschuwen voor desinformatie over zonnebrand MISINFORMATIE	25-07-2025
NPO Klassiek - De Ochtend	Ontbijtgast in De Ochtend	23-10-2026
NPO Klassiek - De Ochtend	Ontbijtgast in De Ochtend	19-11-2026
NPO Klassiek - De Ochtend	Ontbijtgast in De Ochtend	28-12-2026
NPO Radio 1 - De Nacht van	Dermatologen waarschuwen: minder is meer voor tienerhuid	26-05-2025
NPO Radio 1 - De Nacht van KRO-NCRV	Smeren op de Dag van de Zonnebrand	27-05-2024
NPO Radio 1 - Met Mandy	Lauren Verster over de gevaren van skincare voor kinderen	17-11-2025
NPO Radio 1 - Nieuws/Gezondheid	Een laag zelfbeeld onder jongeren en kinderen door influencers MISINFORMATIE	
Omroep Zeeland - Audiomack	Wat kun je doen tegen schurft	
Omroep Zeeland - Radio	Diverse radio-interviews met dr. Annemie Galimont	2023-2025

Podcast

10 gastoptredens in podcasts.

MEDIUM OF BRON	TITEL	DATUM · HOST
Educated Drugdealer	#15 Geheimen van een eczeemexpert onthuld MISINFORMATIE	11-05-2024 · Ellen Kruize Kok (host)
Educated Drugdealer	#22 Interview: Mis- en desinformatie MISINFORMATIE	28-08-2024 · Ellen Kruize Kok (host)
Educated Drugdealer	#26 Interview: Eenduidig advies bij eczeemzorg MISINFORMATIE	14-03-2025 · Ellen Kruize Kok (host)
FMS	Sociale media zijn een meningenmachine MISINFORMATIE	
Huisarts en Wetenschap	Scabies - actuele inzichten voor de huisartsenpraktijk	
Lifestyle & Hormones	Acne, vettige huid, overbeharing en haaruitval bij PCOS	Annemie Galimont (interview)
Medisch Contact	Dermatologen hebben veel last van leefstijlinfluencers MISINFORMATIE	20-04-2023
NCODA	Oncodermatology	
NPO Radio 1	De Mediacast MISINFORMATIE	
Spotify (gast)	S2 E2 - Eczeem (Huidtherapie de podcast, met Dr. Annemie Galimont)	

Kranten en dagbladen

50 artikelen en interviews in landelijke en regionale pers.

MEDIUM OF BRON	TITEL	DATUM · JOURNALIST
AD	Artsen bestrijden op TikTok medisch nepnieuws MISINFORMATIE	05-04-2024 · Elleke van Duin
AD	Dermatoloog vecht tegen stroom aan desinformatie MISINFORMATIE	18-04-2025 · Gerlach Hochstenbach
AD	Huidkanker wordt volksziekte door meer blootstelling	29-06-2018 · Eric Wijnacker
AD	Schrikbarende stijging aantal Zeeuwen met huidkanker	28-06-2018 · Maurice Steketee
AD	Sta jij iedere dag onder de douche? Dat is eigenlijk al te veel	Angela Poll
AD	Wat kun je doen tegen brokkelige schimmelnagels	18-06-2022 · Ondine van der Vleuten
AD	We wassen onze handen kapot, dus smeren, smeren, smeren	31-03-2020 · Ondine van der Vleuten
AD	Zonkracht 7 en 27 graden in Zeeland: smeren en UV-kleding	09-06-2023 · Ondine van der Vleuten
BN De Stem	Bravis-dermatoloog vecht tegen stroom aan desinformatie MISINFORMATIE	
BN De Stem	Krijg je kanker van deodorant? Bravis-dermatoloog MISINFORMATIE	Sarah Wiersma
BN De Stem / ED	Bravis-dermatoloog blaast informatieavond af na online verdachtmakingen MISINFORMATIE	16-06-2026
KRO-NCRV Brandpunt+	1 op de 6 Nederlanders krijgt huidkanker, maar Gen Z weigert zich steeds vaker in te smeren MISINFORMATIE	06-06-2024 · Anouk Wiltink
Dagblad van het Noorden	Dermatoloog Annemie komt in actie tegen online desinformatie MISINFORMATIE	Stef Altena
De Morgen	Hoe schadelijk is deodorant voor je oksels	19-12-2025 · Kaat Heylen
ED / PZC / AD	Ontsierende kalknagel is een lastpak	14-06-2022 · Ondine van der Vleuten
EenVandaag	5 energiebesparende alternatieven voor douchen	13-11-2022 · Charlotte Jansen en Nienke Groenewoud
EenVandaag	Tanlines zijn een gevaarlijke trend op TikTok en Instagram	27-08-2025 · Kamal van de Pol
Elsevier Weekblad	Artsen in actie tegen kwakzalvers MISINFORMATIE	jan 2024 · Elisabeth Wytzes
EO	Is zonnebrand kankerverwekkend? 5 vragen aan dermatoloog MISINFORMATIE	Rozemarijn van der Stelt
Haagse Courant	Wat werkt het beste voor de huid? Vragen aan de dermatoloog over huidverzorging	mei 2024
Knack	Lange wachttijden bij de dermatoloog? Ga eens bij de kapper langs	08-11-2024 · Ann Peuteman
KRO-NCRV Keuringsdienst van Waarde	Verschillen goedkope en dure dagcrème echt van elkaar?	29-10-2025 · Anne-Fleur Berkel
Nieuwsblad (Gazet van Antwerpen)	Arts waarschuwt voor misinformatie: tieners geloven TikTok sneller dan dokter MISINFORMATIE	14-04-2024 · Arthur De Meyer
NOS	Schurft blijft rondgaan in Nederland: taboe moet eraf	31-08-2022 · Jules Jessurun
NRC	Op TikTok delen deze artsen medische kennis: 'Als ik hormooncrème aanbeveel, word ik bijna voor moordenaar uitgemaakt' MISINFORMATIE	18-03-2025 · Jorit Verkerk

Kranten en dagbladen

VERVOLG

MEDIUM OF BRON	TITEL	DATUM · JOURNALIST
NRC	Sla die douchebeurt eens over: beter voor je huid en de planeet	27-05-2025 · Annemie Galimont (eigen opiniestuk)
NTR	Over droog borstelen (TikTok)	Olivia Jaeggi
NU.nl	Eeltrasp in de aanslag: hoe pak je harde, gele huid op de voeten aan	Elise Vermeeren
NU.nl	Bultjes en ingegroeide haren: zo onthaar je zonder irritatie	24-08-2024 · Carolijn Melters
NU.nl	Smerende mannen: is een mannenhuid anders dan die van vrouwen?	Elise Vermeeren
NU.nl	Veerle wast al twee jaar haar haar niet	
NU.nl	Waarom laten veel mensen hun haren zo vaak knippen	Elise Vermeeren
PZC	Annemie krijgt dagelijks haat en bedreigingen MISINFORMATIE	01-12-2025 · Ondine van der Vleuten
PZC	Bijeenkomst preventie huidkanker gaat op herhaling	26-03-2017
PZC	Makkelijker een goede behandeling dankzij nieuw netwerk voor mensen met kanker	04-02-2020
PZC	Meepakken die zonnestralen? Het ene moment gezond, het andere kankerpatient	21-05-2024
PZC	Schrikbarende stijging aantal Zeeuwen met huidkanker	28-06-2018 · Maurice Steketee
PZC	We wassen onze handen kapot, dus smeren	31-03-2020 · Ondine van der Vleuten
PZC	Weer meer Zeeuwen met huidkanker	03-02-2025
PZC	Zonkracht 7 en 27 graden in Zeeland	09-06-2023 · Ondine van der Vleuten
RTL Nieuws	Iedere dag douchen gezond? Dermatoloog: kans op infecties groter	13-03-2025 · Nabila Nazhat
Telegraaf	Dermatoloog bokst elke dag op tegen TikTok-claims en Facebookfabels over zonnebrand: 'Deze kunnen levens kosten' MISINFORMATIE	13-08-2025 · Stef Altena
Telegraaf	Een kleine dosis desinformatie is gezond: waarheidsvinding vergt vrijheid en vertrouwen (opinie) MISINFORMATIE	13-08-2024 · Bina Ayar
Telegraaf	Feiten en fabels over deodorant MISINFORMATIE	Maaike Hogeterp
Telegraaf	Grote zorgen om medische desinformatie: zo voorkom je dat je online slachtoffer wordt MISINFORMATIE	11-01-2026 · Renate Curfs
Telegraaf	Is elke dag douchen en je haar wassen gezond?	12-03-2026 · redactie Lifestyle
Telegraaf	TikTok-hype Japanese Head Spa verovert Nederland	05-09-2024 · Marlou Visser
Volkskrant	Dokters verenigen zich op TikTok tegen desinformatie MISINFORMATIE	12-04-2024 · Ellen de Visser
Volkskrant	Hard of zacht kraanwater: maakt dat iets uit voor de gezondheid	28-11-2025 · Erna van Balen
ZuidWest Update	Huidarts Annemie annuleert infoavond over zonnebrandcrème na online haat MISINFORMATIE	17-06-2026

Publiekstijdschriften

30 bijdragen in publiekstijdschriften en consumentenmedia.

MEDIUM OF BRON	TITEL	DATUM · JOURNALIST
&C	Deze stappen wil jij toevoegen aan jouw skincareroutine in de herfst	sept 2025
Arts en Auto	Dermatoloog Annemie Galimont wint Zorgstem van het Jaar-verkiezing (nieuwsbericht uitreiking)	28-11-2025 · Frederieke van Velzen
Arts en Auto	Dermatoloog Annemie Galimont wint Zorgstem van het Jaar 2025	10-12-2025 · Martijn Reinink
Arts en Auto	Martijn & Marijn: Waardering voor wie zich uitspreken buiten de spreekkamer	11-12-2025
Beauty Journaal	Oncodermatoloog Annemie Galimont zet zich in voor preventieve huidverzorging bij kanker (2021)	22-07-2021 · Redactie (Monique)
Consumentenbond Gezondgids	Douchen: zo weinig, zo kort en zo koel mogelijk	feb 2023 · Marieke Buijs
Cosmopolitan	Lekker kleurtje... of toch niet? (huidkanker)	issue 4, 2023
Flair	Artsen bestrijden medisch nepnieuws op TikTok MISINFORMATIE	Elleke van Duin
IsDatEchtZo	Tien stappen skincare, is dat écht nodig? (artikel met video) MISINFORMATIE	23-12-2025 · met contentmaker Annemarie Lekkerkerker
IsDatEchtZo	Van TikTok tot in de spreekkamer: gevolgen van medische desinformatie MISINFORMATIE	02-12-2025
Libelle	Dokters Vandaag op TikTok: medische informatie of misleiding? MISINFORMATIE	Ella Vermeulen
Libelle / Margriet	Wat doe je aan die lelijke kinharen en snor? 5 tips van de dermatoloog	29-08-2025 · Floortje Hoogkamer
Libelle	Waarom vrouwen steeds later naar de huisarts gaan (eerst zelf doen, dan pas dokteren) MISINFORMATIE	aug 2026 (L41)
Libelle / Margriet	Dermatoloog legt uit: wanneer komt deodorant voor het hele lichaam van pas en wat zijn de risico's?	19-08-2025 · Ruth Smeets
Libelle Gezond	Van oorzaak tot oplossing: alles over wintertenen en -handen door dermatoloog dr. Annemie Galimont	07-01-2026 · Deborah Ligtenberg
LINDA.	Chantal over psoriasis	29-10-2024 · Perisa Brinkman
LINDA.	Feiten en fabels: waterpokken MISINFORMATIE	16-01-2024 · Quinty Martens
LINDA.	Hoe goed is in bad gaan voor je?	07-01-2024 · Sterre Rekers
Margriet	Heb je atopisch eczeem? Dan ben je vaak gevoeliger voor déze aandoeningen	16-05-2024 · Melissa van Noort
Margriet	Bananenschil op je huid smeren om rimpels te voorkomen? Dít zegt een expert hierover	
Margriet	Dit is het nut van uv-werende kleding	20-04-2023
Margriet	Besparen op je douchebeurt? Met deze 5 tips lukt het	
Margriet	Dit is het verband tussen te veel zout binnenkrijgen en atopisch eczeem MISINFORMATIE	23-02-2024 · Reenike Gunduz-Yanik
Margriet	Vraag van de week: 'Wat zijn die witte bobbeltjes in mijn schaamstreek?'	2018, Margriet nr. 40
Metro Nieuws	Hoe vaak moet je douchen? Het is minder vaak dan je denkt	nov 2023
Mijn Cosmetica	Is 'natuurlijk' wel zo natuurlijk voor je huid? MISINFORMATIE	Iris Puik

Publiekstijdschriften

VERVOLG

MEDIUM OF BRON	TITEL	DATUM · JOURNALIST
Planet Health	Leren omgaan met huidproblemen	
PlusOnline (Gezondheidsnet)	Wat doe je tegen eczeem?	
Vriendin	'Ik zou er zelf ook intrappen als ik geen arts was' MISINFORMATIE	nr. 11, maart 2026
MAX Meldpunt (Omroep MAX)	De schaduwzijde van zonnebrandcrème: "Als we met nuance en respect op elkaar reageren, moet het goedkomen" MISINFORMATIE	26-08-2026

Vakbladen

125 artikelen en bijdragen in vak- en beroepsmedia.

MEDIUM OF BRON	TITEL	VINDPLAATS · AUTEURS
Apotheek-drogist	Constitutioneel eczeem	2022 · Koumarelos M, i.s.m. Galimont-Collen
Apotheek-drogist	Contactallergisch eczeem	2022 · Koumarelos M, i.s.m. Galimont-Collen
Apotheek-drogist	Premaligne afwijkingen	2022 · Koumarelos, M., i.s.m. Galimont-Collen
Beauty-Pro	Psoriasis in de nagels	01-12-2021
Beauty-Pro	Sneak peak: Melanomen op en rond de vingernagels	13-09-2021
Beauty-Pro	Sneak peek: huidkanker aan de handen	08-06-2021
Beauty-Pro	Sneak peek: nagelafwijkingen bij behandelingen tegen kanker	28-06-2021
Beauty-Pro	Veroudering van huid en nagels	13-10-2021
Cutis Cura	Clownseczeem: niks om mee te lachen (dermatitis perioralis)	5(2) apr 2018 · Galimont-Collen A
Cutis Cura	Een kijkje in de keuken van de huisarts: NHG-standaard acne	2017-2018 · Galimont-Collen A
Cutis Cura	Een kijkje in de keuken van de huisarts: NHG-standaard verdachte huidafwijkingen	4(4) okt 2017 · Galimont-Collen A
Cutis Cura	Het leven wordt voorwaarts geleefd en achterwaarts begrepen: de zin en onzin van de zorg MISINFORMATIE	4(3) juli 2017 · Galimont-Collen A
Cutis Cura	Rosacea: zo rood als een roos!	5(2) apr 2018 · Galimont-Collen A
Cutis Cura	Tinea unguium en onychomycose: zin en onzin van behandelen	5(4) okt 2018 · Galimont-Collen A
Cutis Cura	Voetschimmel: een veelvoorkomend probleem (tinea pedis)	5(3) juli 2018 · Galimont-Collen A
De Doktersassistent	Medische misinformatie op sociale media: de belangrijkste fabels en hoe je ze ontkracht (interview) MISINFORMATIE	2026
De Kapper	Dermatoloog pleit voor wetenschap MISINFORMATIE	29-08-2022
De Medisch Specialist (FMS)	Pleidooi Annemie Galimont: Ga op Facebook, TikTok en Instagram MISINFORMATIE	nr. 1, 2025 · Ilse Ariëns
DoktersVandaag	Wat moet je doen als je heel erg verbrand bent door de zon? (vraag en antwoord)	2026
DOQ	COVID-tenen door overactief afweersysteem	18-06-2020 · Bianca Hagenaars
DOQ	Eczeem en extreme dieten: niet zinvol MISINFORMATIE	25-05-2021 · Bianca Hagenaars
DOQ	Samen werken aan preventie dermatologische bijwerkingen kanker	31-08-2022 · Marten Dooper
DOQ	Zo deal je met de onzin van influencers in je spreekkamer MISINFORMATIE	05-04-2024 · Joke Heikens
DOQ	Zorgpad voor aanpak schimmelnagels gewenst	06-04-2022 · Marten Dooper
Footcare	De oncologische huid aan de handen en de voeten: een punt van aandacht	2020 · Galimont-Collen A
Footcare	Over richtlijnen, verwachtingen en device-based behandelingen bij schimmelnagels	2026 · Galimont-Collen A

Vakbladen

VERVOLG

MEDIUM OF BRON	TITEL	VINDPLAATS · AUTEURS
Footcare	Toekomstbestendige huidkanker	2021 · Galimont-Collen A
Heel de Huid	Hand- en voetzorgen na kanker (Thema Nazorg)	2024 · Annemie Galimont-Collen
Heel de Huid	In strijd met desinformatie op TikTok MISINFORMATIE	2024 · Annemie Galimont
Heel de Huid	Wat te doen bij droge handen of handeczeem? (Corona special)	2020 · Annemie Galimont (m.m.v. NVDV)
Huisarts & Wetenschap	De complexiteit van scabies	dec 2024 · Vera van Uem, Galimont A
Huisarts & Wetenschap	Wat te doen bij een steeds dunner wordende huid	mrt 2025 · Lubeek S, Galimont-Collen A
Medisch Contact	Artsen bundelen krachten tegen medische desinformatie MISINFORMATIE	21-03-2024 · Sophie Niemansburg
Medisch Contact	Artsen in actie tegen desinformatie op sociale media MISINFORMATIE	09-11-2023 · Sophie Niemansburg
Medisch Contact	Meningenmachine - Annemie Galimont over online misinformatie MISINFORMATIE	2025
Medisch Contact	Samen sterk tegen desinformatie over eczeem MISINFORMATIE	04-09-2025 · Van Tuyll van Serooskerken AM, Haeck I, Galimont-Collen A
MedNet	COVID-19 en vaccin kunnen huidafwijkingen veroorzaken	2021 · Drs. Kees Vermeer
MedNet	Vechten tegen desinformatie MISINFORMATIE	mei 2024 · Joke Heikens
Mischa Nagel / Voetzorgplus	Sprekerpagina Annemie Galimont	
Nails Magazine	Goede zongewoonten	2021 · Galimont-Collen A
Nails Magazine	Handeczeem	2021 · Galimont-Collen A
Nails Magazine	Huidkanker aan de handen	juni 2021 · Galimont-Collen A
Nails Magazine	Huidveroudering aan de handen	2021 · Galimont-Collen A
Nails Magazine	Nagelafwijkingen bij behandelingen tegen kanker	2021 · Galimont-Collen A
Nails Magazine	Psoriasis in de nagels	2021 · Galimont-Collen A
Nails Magazine	Schimmelnagel	2021 · Galimont-Collen A
Nails Magazine	Subunguaal melanoom	2021 · Galimont-Collen A
Nederlands Tijdschrift voor Huidzorg	Chronische huidkanker: hoe komen we tot optimale zorg, preventie en kostenbeheersing?	2018 · Galimont-Collen A
Nemo Kennislink	Jezelf gezond zweten	Erna van Balen
Nemo Kennislink	Zonneklaar over zonnebrand	11-06-2025 · Erna van Balen
NTvDV	Addendum monitoring conventionele systemische immunosuppressieve therapie bij kinderen met constitutioneel eczeem	2022;32(1):42-44 · Wanders et al., Galimont-Collen A
NTvDV	De huidtherapeut in de eerste lijn: samenwerken aan toekomstbestendige eczeemzorg	2025;35(7) · Galimont-Collen AFS, Sterkenburg K
NTvDV	Dermatologische pioniers in verpleeghuizen	2022;32(8):11-15 · Meulenberg F

Vakbladen

VERVOLG

MEDIUM OF BRON	TITEL	VINDPLAATS · AUTEURS
NTvDV	Dokter... uw voorschrift is niet leverbaar (handelspreparaten, apotheekbereidingen, doorgeleverde bereidingen)	2019;29(6):54-55 · De Vries K, van Renselaar ME, Plasmeijer EI, Galimont-Collen A
NTvDV	Domeingroep Dermatotherapie	2018;28(6):30-31 · Galimont-Collen A, Plasmeijer E
NTvDV	Dweilen met de kraan open MISINFORMATIE	2024;33(3) · Galimont-Collen AFS
NTvDV	Hoe helpen we een patient op weg in de jungle van social media? MISINFORMATIE	2025;35(3):39-40 · Galimont-Collen AFS
NTvDV	Je voeten geven je mobiliteit, je handen je leven kwaliteit	2025;35(6) aug 2025
NTvDV	Leidraad Lichttherapie 2020: samenvatting	2021;31(2):27-28 · Vos MHE, Haeck IM, Galimont-Collen AFS
NTvDV	Liefdevol loslaten MISINFORMATIE	2024;34(10):45-46 · Galimont-Collen AFS
NTvDV	Memoires van een bestuurslid	2025;35(3):50-51 · Galimont-Collen AFS
NTvDV	Nationaal Constitutioneel Eczeem Project gestart: optimalisatie van de zorgketen, het kan en moet beter	2023;33(1):43-46 · Van Tuyll van Serooskerken, Haeck, de Bruin-Weller, Galimont-Collen, Dreesens
NTvDV	Nieuwe richtlijnmodules Leefstijl bij psoriasis en eczeem (samenvatting)	2026;36(7) september 2026 · Slegers R, de Winter S, Galimont A
NTvDV	Samen bouwen aan de huidzorg van morgen (samenwerking met paramedici)	2026;36(2) · Galimont-Collen A, Sterkenburg K
NTvDV	Samen sterker: meerwaarde samenwerking met flankerende beroepsgroepen	2025;35(5):20-21 · Galimont-Collen AFS
NTvDV	Samenvatting Leidraad Dermatocorticosteroiden	2018;28(7):9-11 · Teligui L, Arents BWM, Galimont AFS e.a.
NTvDV	Schimmelinfecties aan de voeten: professionele ondersteuning - interdisciplinair protocol	2025;35(5):26-27 · Galimont AFS et al.
NTvDV	Stapsgewijze topicale behandeling van constitutioneel eczeem	2025;35(7):3-10 · Expertisegroep Constitutioneel Eczeem
NTvDV	Van radeloosheid naar samenwerking: ervaringen en misvattingen	2025;35(7) · Galimont-Collen AFS
NTvDV	Voorwoord themanummer Nationaal Constitutioneel Eczeem Project	2025;35(7) · Arents BW, Haeck IM, Galimont-Collen AFS e.a.
NTvHuidzorg	Eczeem, een jeukende aandoening	jaargang 8 nr 8, 2018 · Galimont-Collen A
NTvHuidzorg	UV-straling: hoe werkt het en hoe gaan we er verstandig mee om?	jaargang 8 nr 5, 2018 · Galimont-Collen A
NTvHuidzorg	Wondzorg: multidisciplinaire samenwerking en scholing	jaargang 8 nr 2, 2018 · Galimont-Collen A
Nursing	Sprekerprofiel Annemie Galimont	

Vakbladen

VERVOLG

MEDIUM OF BRON	TITEL	VINDPLAATS · AUTEURS
Nursing	Verschil oncologische wond en oncologisch ulcus	mrt 2024 · A. Doeleman, m.m.v. Annemie Galimont
Nursing	Wondzorg in de palliatieve fase	2024 · Francine Aarts, m.m.v. Annemie Galimont
Oedeem en Oncologie	De oncologische huid aan de handen en de voeten	2022;3:30-32 · Galimont-Collen AFS
Oncologica	Hand- en voetzorg in de oncologie: bezint eer ge begint!	2020;39(1):26-31 (herzien 2023) · Galimont-Collen AFS
Oncologica	Palmoplantaire erythrodysesthesie: een naam, twee entiteiten	2020;37(3):26-31 · Galimont-Collen AFS
Pharmaceutisch Weekblad	Gebruik van basiszalf en hormooncreme behoeft aandacht	2020;155 · Hoogland P, Galimont-Collen A
Pharmaceutisch Weekblad	Substitutieschema biedt uitkomst bij tekorten aan dermatocorticosteroiden	2021;156(26/27):24-25
Podosophia	Oncologische huid- en nagelafwijkingen aan de voeten: tijd voor interdisciplinaire samenwerking	2021;28(2):55-60 · Galimont-Collen AFS, Boerrigter M
Podosophia	Oncologische voetzorg: een grote stap vooruit	2021;28(3):22-25 · Galimont-Collen A
ProVoet / NVvP / NVDV (vakbladen)	Oncologische voetzorg: van onderbelicht probleem naar erkende standaard	2025 · Galimont A
RIVM (ZAP-partners)	Ervaring met influencers en pseudowetenschap (interview) MISINFORMATIE	juni 2025
Service Apotheek Magazine	Minder onjuiste informatie, meer smeerconsulten	2021;9(3):10-12 · Galimont-Collen A, Hoogland P
VMCE - Uit GAAF!	Misinformatie MISINFORMATIE	27-09-2024 · Diane van Beek
Voetenwerk	Adviseer clienten met huidziekte over gezonde leefstijl	09-08-2024 · Kees Bals
Voetenwerk	Desinformatie is absoluut een thema in de pedicurepraktijk MISINFORMATIE	05-08-2025
Voetenwerk	Dokter Galimont geeft raad op TikTok MISINFORMATIE	24-03-2025 · Kees Bals
Voetenwerk	Mensen vertrouwen de pedicure vaak meer dan mij	07-10-2024 · Sigrid Starremans
Voetenwerk	Oncologische huid- en nagelafwijkingen aan de voet	20-07-2021 · Annemie Galimont-Collen
Voetenwerk	Onychomycose: kleine kwaal, groot verdriet	04-02-2025 · Annemie Galimont-Collen
Voetenwerk	Pedicure speelt cruciale rol in behandeling	04-10-2023
Voetenwerk	Praktijk nagelproblemen door kankerbehandelingen	25-03-2025 · Annemie Galimont-Collen
Voetenwerk	Screening voetproblemen moet standaard in oncologisch programma	2023 · Frank van Wijck
Voetenwerk	Voorzichtig met kwetsbare nagels bij kankerbehandeling	11-03-2025 · Kees Bals
Voetenwerk	Webinar voeding, leefstijl en de huid	29-07-2024 · Kees Bals
Voetenwerk (Podopost)	Wanneer de cliënt jouw deskundigheid ter discussie stelt (reeks grensoverschrijdend gedrag)	2026
VoetVak+	Nagelafwijkingen tijdens kankerbehandelingen	2021;1 · Elshot Y, Galimont-Collen A

Vakbladen

VERVOLG

MEDIUM OF BRON	TITEL	VINDPLAATS · AUTEURS
Voetvak+	Schurft: meer dan een scheldwoord!	2023;29(2):2-3 · Galimont-Collen AF
WCS Kenniscentrum Wondzorg	WCS Kenniscentrum Wondzorg reikt de WCS Award 2023 uit aan dr. Annemie Galimont-Collen	
WCS Nieuws	Anatomie en functie van de huid: hoe zat het nu ook al weer?	2023 · Galimont-Collen A
WCS Nieuws	Constitutioneel eczeem: een jeukende aandoening	2021;37(3):14-16 · Galimont-Collen A
WCS Nieuws	De functie en anatomie van de nagels	2023;39(3):44-46 · Galimont-Collen A
WCS Nieuws	De haren	2023 · Galimont-Collen A
WCS Nieuws	De oncologische huid aan de handen en de voeten: een punt van aandacht	2020;36(4):33-36 · Galimont-Collen A
WCS Nieuws	De verschillende gezichten van psoriasis	2021;37(4):4-6 · Galimont-Collen A
WCS Nieuws	Dokters Vandaag MISINFORMATIE	2024;40(2):57-60 · Galimont A
WCS Nieuws	Handhygiene en alle handen aan bed: uitdaging tijdens pandemie	2020;36(3):48-50 · Galimont-Collen A, Rustemeyer T
WCS Nieuws	Hormooncrèmes: advies voor effectief en veilig gebruik	2025 · Galimont A
WCS Nieuws	Ingegroeide teennagels	2024;40(1):47-49 · Rosien L, Galimont A
WCS Nieuws	Jeuk: om gek van te worden	2022 · Galimont-Collen A
WCS Nieuws	Keloïd en littekenhypertrofie	2024 · Galimont A
WCS Nieuws	Leren van het IGJ-verbeterdoel 'Ketenzorg diabetische voetulcus'	2024;40(2):36-38 · Janssen S, Galimont A e.a.
WCS Nieuws	Maden in een ulcus cruris (myiasis)	2022 · Galimont-Collen A, Hols A
WCS Nieuws	Met liefde geschreven: een afscheid aan WCS	2025 · Galimont-Collen A
WCS Nieuws	Onychomycose	2022;38(2):38-40 · Galimont-Collen A
WCS Nieuws	PROVOKE: systeem om huidafwijkingen systematisch te beschrijven	2022;38(3):50-52 · Galimont-Collen A
WCS Nieuws	Toekomstbestendige huidkanker	2021;37(2):4-6 · Galimont-Collen A
WCS Nieuws	Wat smeer je jezelf aan? De wondere wereld van crèmes en zalven	2024 · Galimont-Collen A
WCS Nieuws	Win de strijd tegen de scabiesmijt!	2023;39(2):52-54 · Galimont-Collen A
DOQ	"Claimende en eisende patiënten maken de werkdruk onhoudbaar" MISINFORMATIE	26-06-2026 · Saskia Engbers
Voetenwerk	Durf te twijfelen!	27-05-2026 · Kees Bals
Voetenwerk	Gratis webinar "Schimmelinfecties ontcijferd"	08-01-2026

Wetenschappelijke publicaties

20 peer-reviewed publicaties in nationale en internationale tijdschriften, nieuwste eerst.

MEDIUM OF BRON	TITEL	VINDPLAATS
Allergy	Drug Survival in Atopic Dermatitis: biologics vs JAK Inhibitors (BioDay Registry)	2025;80:1-5
J Eur Acad Dermatol Venereol	Management of EGFR inhibitors-related acneiform rash: Europe/USA Delphi consensus	2025;39(4):730-741
J Eur Acad Dermatol Venereol	Nail toxicities associated with cancer therapies - EADV task force	2025;39:1-14
BMC Palliat Care	A Dutch paediatric palliative care guideline: systematic review and recommendations	2024;23(1):72
Parasit Vectors	Exploring transmission dynamics of Sarcoptes scabiei mite (Netherlands 2016-2023)	2024;17(1):419
BMC Palliat Care	Palliative care for children: methodology for national clinical practice guideline	2023;22(1):193
Acta Derm Venereol	Dermatology consultations in nursing homes - teledermatology as triage tool	2022;102:adv00827
Ned Tijdschr Geneeskd	Huidafwijkingen bij covid-19	2020;164:D5443
Eur J Cancer	Classification and management of skin, hair, nail and mucosal side-effects of EGFR inhibitors	2007;43(5):845-851
J Invest Dermatol	Photodynamic therapy does not prevent cutaneous squamous-cell carcinoma in organ-transplant recipients	2006;126:243-250
AIDS	Demodex folliculitis: immune reconstitution disease	2004;18:701-702
Clin Virol	Simultaneous primary HIV-1 and CMV infections	2004;29:134-136
Blood	Membrane-type matrix metalloproteinase-mediated angiogenesis (fibrin-collagen matrix)	2003;101:1810-1817
Ann N Y Acad Sci	Role of fibrin matrix in angiogenesis	2001;936:426-437
Blood	Aberrant fibrin formation - fibrinogen Nieuwegein	2001;97:973-980
Biochim Biophys Acta	Inactivation of single-chain uPA by thrombin	2000;1497:351-358
Cancer Res	Heparin affects fibrin structure and angiogenesis	2000;60:6196-6200
Am J Pathol	Urokinase receptor and microvascular structures in fibrin matrices	1999;154:1731-1742
Angiogenesis	Influence of fibrin structure on capillary-like tubules	1998;2:153-165
Ann Oncol	Angiogenesis and anti-angiogenesis: perspectives for the treatment of solid tumors	1999;10 Suppl 4:60-63

Richtlijnen, zorgmodules en standpunten

24 bijdragen aan richtlijnen, zorgmodules en standpunten.

MEDIUM OF BRON	TITEL	ROL · JAAR
Brochure jongeren (eczeem en puberteit)	Ben ik anders? Eczeem en puberteit	auteur · 2023
Huidtherapie.nl / NVH	Paramedische richtlijn kwetsbare ouderen	afgevaardigde · 02-04-2024
IKNL	Richtlijn Palliatieve Zorg voor Kinderen - Module Huidzorg	voorzitter werkgroep · vastgesteld 28-11-2022
MASCC	Patient education resources (oncologie)	auteur
NCEP	Richtlijn Systemische Medicatie bij Kinderen met Eczeem	afgevaardigde namens de NVDV
NCEP / EczeemWijzer	Nationaal Constitutioneel Eczeem Project - interdisciplinair nascholingsplatform	mede-ontwikkelaar
NHG / Thuisarts.nl	NHG-Zelfzorgadviezen Likdoorn v1.2 (meegelezen als dermatoloog)	meegelezen · feb 2024
NVDV	Leidraad Dermatocorticosteroiden	werkgroeplid · 2019
NVDV	Leidraad Lichttherapie 2020	werkgroeplid · 2020
NVDV	Leidraad Taakherschikking (PA/VS in de dermatologie)	werkgroeplid · 2022
NVDV / KNMP	Substitutieschema corticosteroïden cutaan (Schema Geneesmiddelensubstitutie)	werkgroeplid NVDV · 25-11-2021
NVDV (vicevoorzitter)	Richtlijn Voeding, Leefstijl en de Huid - vijf leefstijlmodules in de richtlijnen Psoriasis en Constitutioneel Eczeem	vicevoorzitter richtlijnwerkgroep · gepubliceerd 06-08-2026
NVDV / FMS	Standpunt Digitale Dermatologie	projectgroeplid · 2021
NVDV / NVvP	Standaard Oncologische Voetzorg	medeauteur
NVH	Aandoening-overstijgende richtlijnmodule Huidzorg	afgevaardigde namens de NVDV · in ontwikkeling, nog te publiceren
NVH	Generieke Zorgmodule Chronische (huid)aandoeningen	mede-auteur · 25-09-2024
NVH	Zorgmodule Constitutioneel Eczeem: begeleiding en educatie	afgevaardigde namens de NVDV · februari 2025
NVH	Zorgmodule Huidzorg bij Kwetsbare Ouderen	afgevaardigde namens de NVDV
NVH	Zorgmodule Ichthyosis / Epidermale Differentiatiestoornissen (EDD)	afgevaardigde namens de NVDV · september 2025
NVH	Zorgmodule Psoriasis	afgevaardigde namens de NVDV · september 2025
NVH/NVVP	Zorgmodule Onychomycose	afgevaardigde namens de NVDV
NVvP	Zorgmodule Preventie van Voetulcera	meelezende expert · 2024, versie 25-03-2025
NVvP	Zorgmodule Voetproblemen tijdens een oncologisch behandeltraject	afgevaardigde namens de NVDV · 2022, herziening verwacht 2027
ProVoet	Protocol Schimmelinfecties aan de voeten	eerste auteur · 2025

Eigen podcasts

20 afleveringen: HuidCast en de reeks Andere Geluiden in de Dermatologie.

MEDIUM OF BRON	TITEL	DATUM
Andere Geluiden in de Dermatologie	Andere Geluiden in de Dermatologie (podcastreeks, co-presentator met Anne-Moon van Tuyll van Serooskerken)	2024
HuidCast	S03/E09 – Crèmes en hormooncrèmes ontcijferd	29-08-2026
HuidCast	S03/E08 – Reuma ontcijferd	29-08-2026
HuidCast	S03/E07 – Grensoverschrijdend gedrag ontcijferd	29-08-2026
HuidCast	S03/E06 – Voeding en de huid ontcijferd	29-08-2026
HuidCast	S03/E05 – Wratten ontcijferd	29-08-2026
HuidCast	S03/E04 – Schimmelinfecties ontcijferd	29-08-2026
HuidCast	S03/E03 – Psoriasis en eczeem ontcijferd	28-08-2026
HuidCast	S03/E02 – Huidkanker ontcijferd	28-08-2026
HuidCast	S03/E01 – Oncologische huidzorg ontcijferd	28-08-2026
HuidCast	S02/E11 – Wat werkt écht bij wratten? Behandeling, verwachtingsmanagement en waarom mensen te snel opgeven	14-12-2025
HuidCast	S02/E10 – Hoe wratten écht worden overgedragen: wat klopt, wat niet, en waarom gedrag de sleutel is	14-12-2025
HuidCast	S02/E09 – Wratten herkennen – waarom het zo vaak misgaat	06-12-2025
HuidCast	S02/E05 – De waarheid over hormoonzalf	19-10-2025
HuidCast	S02/E04 – De waarheid over het smeren met een basiszalf	19-10-2025
HuidCast	S02/E03 – De kracht van de basiszalf – waarom smeren bij eczeem zoveel meer doet dan je denkt	18-10-2025
HuidCast	S02/E02 – Eczeem & Triggers	05-10-2025
HuidCast	S02/E01 – Feiten & fabels over eczeem – wat moet je wél geloven?	27-09-2025
HuidCast	S01/E02 – Samen beslissen tijdens eczeemzorg	15-04-2023
HuidCast	S01/E01 – Trailer HuidCast	26-02-2023

Blogs

68 blogs: 24 op doktergalimont.com en 44 op huidopleiding.nl.

MEDIUM OF BRON	TITEL	DATUM
doktergalimont.com	De darm-huid-as bestaat. De beschuldiging niet. MISINFORMATIE	26-07-2026
doktergalimont.com	Waarom de redelijke stem verdwijnt uit het online debat MISINFORMATIE	09-07-2026
doktergalimont.com	Ligt online haat aan het internet of aan onszelf? MISINFORMATIE	08-07-2026
doktergalimont.com	Waarom feiten niet werken tegen een internettrol MISINFORMATIE	07-07-2026
doktergalimont.com	Waarom deskundigen zwijgen bij online haat MISINFORMATIE	06-07-2026
doktergalimont.com	De prijs van te lang doorgaan: over hoe je dit vak vol kunt houden MISINFORMATIE	05-07-2026
doktergalimont.com	Twijfel als professioneel signaal: wat je voelt voordat je het kunt benoemen MISINFORMATIE	04-07-2026
doktergalimont.com	Online is niet minder, het is anders: over druk via mail, DM en reviews MISINFORMATIE	27-06-2026
doktergalimont.com	Begrenzen zonder hard te zijn: drie stappen die het werk doen MISINFORMATIE	20-06-2026
doktergalimont.com	"Dan schrijf ik wel een review": over druk en manipulatie in nette verpakking MISINFORMATIE	13-06-2026
doktergalimont.com	"Ik heb zelf onderzoek gedaan": over wantrouwen in de zorgrelatie MISINFORMATIE	06-06-2026
doktergalimont.com	Claimend gedrag: waarom rust niet hetzelfde is als veilig MISINFORMATIE	31-05-2026
doktergalimont.com	Van vraag naar eis: hoe een redelijke vraag onopgemerkt verschuift MISINFORMATIE	23-05-2026
doktergalimont.com	Grensoverschrijdend gedrag begint niet bij agressie MISINFORMATIE	16-05-2026
doktergalimont.com	Wat als je het even niet meer weet? MISINFORMATIE	26-12-2025
doktergalimont.com	Zelf dokteren? Prima. Maar alleen als je begrijpt waar je naar kijkt. MISINFORMATIE	13-12-2025
doktergalimont.com	Waarom mensen liever de buurvrouw geloven dan de arts MISINFORMATIE	23-11-2025
doktergalimont.com	Waarom de reguliere media soms fabels versterken MISINFORMATIE	14-11-2025
doktergalimont.com	De kracht van herhaling: waarom we onzin toch gaan geloven MISINFORMATIE	10-11-2025
doktergalimont.com	Zo herken je betrouwbare gezondheidsinformatie MISINFORMATIE	27-09-2025
doktergalimont.com	Vijf dermatologische fabels in de spreekkamer (en waarom ze blijven plakken) MISINFORMATIE	20-09-2025
doktergalimont.com	Waarom je je sneller herkent in een influencer dan in je arts MISINFORMATIE	23-08-2025
doktergalimont.com	Rode vlaggen bij gezondheidsadvies: zo herken je misleiding MISINFORMATIE	23-06-2025
doktergalimont.com	Misverstanden in de dermatologie: waarom ik me ermee blijf bemoeien MISINFORMATIE	31-05-2025
huidopleiding.nl	Grensoverschrijdend gedrag: de fase voor de agressie	26-08-2026
huidopleiding.nl	Reuma en de huid: het signaal ligt vaak in de behandelruimte	26-08-2026
huidopleiding.nl	Wratten: de eerste indruk is geen diagnose	26-08-2026

Blogs

VERVOLG

MEDIUM OF BRON	TITEL	DATUM
huidopleiding.nl	Cremes en hormooncremes: uitleg wint van stelligheid	25-08-2026
huidopleiding.nl	Psoriasis en eczeem: de twijfel begint na het herkennen	25-08-2026
huidopleiding.nl	Voeding, leefstijl en de huid: van ruis naar kader	25-08-2026
huidopleiding.nl	Schimmelnagels: het grijze gebied van de voetzorg	22-08-2026
huidopleiding.nl	Signalering als collectieve taak: twintig jaar werken aan huidkankerpreventie	22-08-2026
huidopleiding.nl	Oncodermatologie: een vakgebied dat zichzelf uitvond	18-08-2026
huidopleiding.nl	Win de strijd tegen de scabiës mijt	09-04-2026
huidopleiding.nl	Hoe vaak moet je douchen?	31-05-2025
huidopleiding.nl	Bevorderen van een gezonde leefstijl als zorgverlener	20-07-2024
huidopleiding.nl	De rol van kappers bij de ontdekking van huidkanker	04-07-2024
huidopleiding.nl	De rol van manicures bij de ontdekking van huidkanker	02-07-2024
huidopleiding.nl	De rol van pedicures bij de signalering van huidkanker	26-06-2024
huidopleiding.nl	Invloed van social media influencers op zonnebescherming: de gevaren van ongezonde praktijken MISINFORMATIE	24-06-2024
huidopleiding.nl	Optimaliseer je huidzorg met ons (gratis) e-book over huidkanker	19-06-2024
huidopleiding.nl	Enorme toename huidkanker: tijd voor signalering en preventie	16-06-2024
huidopleiding.nl	De invloed van de zon op onze huid	13-06-2024
huidopleiding.nl	Het belang van bescherming tegen de zon: voorkom huidkanker	07-06-2024
huidopleiding.nl	Voorstadia van huidkanker: wat je moet weten	07-06-2024
huidopleiding.nl	Alles wat je moet weten over huidkanker	01-06-2024
huidopleiding.nl	Behandeling van huidkanker: wat jij moet weten	01-06-2024
huidopleiding.nl	Behandelingen voor voorstadia van huidkanker: wat je moet weten	01-06-2024
huidopleiding.nl	Bescherm je huid tegen de zon: essentiële tips en adviezen	01-06-2024
huidopleiding.nl	Bescherm je kinderen tegen zonnebrand met "Een huis vol kreeftenkoppen"	01-06-2024
huidopleiding.nl	Vier de dag van de zonpreventie: bescherm je huid, verzorg je toekomst!	24-05-2024
huidopleiding.nl	Kwakfluencers: desinformatie op social media	12-01-2024
huidopleiding.nl	Footcare congres 2024	10-01-2024
huidopleiding.nl	Wat zijn waterpokken?	08-01-2024
huidopleiding.nl	Douchen en baden	05-01-2024
huidopleiding.nl	De rol van haarwerkspecialisten bij alopecia areata	01-01-2024
huidopleiding.nl	Een duik in de wereld van Scabiës	25-12-2023
huidopleiding.nl	Nascholing allemaal beestjes	22-12-2023
huidopleiding.nl	Schimmelinfectie huid en nagels: evaluatie webinar	22-02-2023
huidopleiding.nl	Schurft herkennen en behandelen	23-01-2023

Blogs

VERVOLG

MEDIUM OF BRON	TITEL	DATUM
huidopleiding.nl	Zorgpad onychomycose: presentatie Vakbeurs Pedicure & Beauty 2022	31-10-2022
huidopleiding.nl	Hoe maak je patiënten "informatie-wijs"? MISINFORMATIE	18-03-2022
huidopleiding.nl	Liefde voor voeten	07-03-2022
huidopleiding.nl	Hormooncrèmes en zalven	02-09-2021
huidopleiding.nl	Eczeem: een jeukende aandoening	20-08-2021
huidopleiding.nl	Fagentherapie bij eczeem	26-09-2021
huidopleiding.nl	Het verband tussen voeding, de huid en nagels	15-09-2021
huidopleiding.nl	Nagelstylisten en kanker	28-12-2021

LinkedIn-nieuwsbrieven

32 edities van de nieuwsbrief “Gezondheidsclaims ontleed”, per reeks, plus één los LinkedIn-artikel.

MEDIUM OF BRON	TITEL	DATUM
LinkedIn-artikel	Huid-, haar- en nagelafwijkingen door behandelingen tegen kanker MISINFORMATIE	30-12-2020
Feiten & fabels	Feiten, fabels & de huid: waarom ik me uitspreek MISINFORMATIE	31-05-2025
Feiten & fabels	Rode vlaggen bij gezondheidsadvies – zo herken je misleiding MISINFORMATIE	23-06-2025
Feiten & fabels	Waarom je je sneller herkent in een influencer dan in je arts MISINFORMATIE	23-08-2025
Feiten & fabels	Vijf dermatologische fabels in de spreekkamer (en waarom ze blijven plakken) MISINFORMATIE	16-09-2025
Feiten & fabels	Zo herken je betrouwbare gezondheidsinformatie MISINFORMATIE	27-09-2025
Feiten & fabels	De kracht van herhaling – waarom we onzin toch gaan geloven MISINFORMATIE	11-10-2025
Feiten & fabels	De Feitenchecker – editie 6: Waarom de reguliere media soms fabels versterken MISINFORMATIE	13-11-2025
Feiten & fabels	Waarom mensen liever de buurvrouw geloven dan de arts MISINFORMATIE	23-11-2025
Feiten & fabels	Zelf dokteren? Prima. Maar alleen als je begrijpt waar je naar kijkt. MISINFORMATIE	13-12-2025
Feiten & fabels	Wat als je het even niet meer weet? MISINFORMATIE	26-12-2025
Gezondheidsclaims ontleed	Waarom medische misinformatie geen individueel falen is MISINFORMATIE	07-02-2026
Gezondheidsclaims ontleed	Waarom simpele medische verklaringen aantrekkelijker zijn dan complexe MISINFORMATIE	14-02-2026
Gezondheidsclaims ontleed	Waarom "het heeft mij geholpen" zo overtuigend klinkt MISINFORMATIE	21-02-2026
Gezondheidsclaims ontleed	Wat online medische informatie nooit kan bieden MISINFORMATIE	28-02-2026
Gezondheidsclaims ontleed	Wat medische misinformatie doet met de behandelrelatie MISINFORMATIE	07-03-2026
Gezondheidsclaims ontleed	Waarom vertrouwen en expertise niet hetzelfde zijn MISINFORMATIE	14-03-2026
Gezondheidsclaims ontleed	Waarom twijfel geen zwakte is, maar goede zorg MISINFORMATIE	21-03-2026
Gezondheidsclaims ontleed	Waarom kritisch denken iets anders is dan wantrouwen MISINFORMATIE	28-03-2026
Claimend gedrag in de zorg	Het begint niet bij geschreeuw MISINFORMATIE	16-05-2026
Claimend gedrag in de zorg	Iets is verschoven — maar wát? MISINFORMATIE	23-05-2026
Claimend gedrag in de zorg	Rust is niet hetzelfde als veilig MISINFORMATIE	31-05-2026
Claimend gedrag in de zorg	Vier woorden die alles veranderen MISINFORMATIE	04-06-2026

LinkedIn-nieuwsbrieven

VERVOLG

MEDIUM OF BRON	TITEL	DATUM
Claimend gedrag in de zorg	Een dreigement met een glimlach MISINFORMATIE	09-06-2026
Claimend gedrag in de zorg	Begrenzen is geen straf MISINFORMATIE	13-06-2026
Claimend gedrag in de zorg	Het is zaterdagochtend, en je telefoon piept MISINFORMATIE	17-06-2026
Claimend gedrag in de zorg	Twijfel is geen zwakte MISINFORMATIE	21-06-2026
Claimend gedrag in de zorg	We hebben jou nodig in dit vak MISINFORMATIE	24-06-2026
Online trollen	Zwijgen is geen neutrale keuze MISINFORMATIE	04-07-2026
Online trollen	De mens achter de trol MISINFORMATIE	08-07-2026
Online trollen	Ligt het aan het internet, of aan ons? MISINFORMATIE	11-07-2026
Online trollen	Waarom de redelijke stem verstomt MISINFORMATIE	15-07-2026

Profielen en vermeldingen

11 profielen en vermeldingen op externe kanalen.

MEDIUM OF BRON	TITEL	DATUM
Bravis ziekenhuis	Annemie Galimont strijdt tegen desinformatie over dermatologie MISINFORMATIE	2023
Bravis ziekenhuis	Dermatoloog Annemie Galimont verkozen tot Zorgstem van 2025	
Bravis ziekenhuis	Medewerkerprofiel Mw. dr. A. Galimont-Collen	
DoktersVandaag - TikTok	Wanneer moet je skincare doen?	april 2024
hukas.nl	e-book Huidkanker - Annemie Galimont	
martevansanten.wordpress.com	Marte van Santen - blogposts met tag Annemie Galimont	
NVDV	Dermatologen in de media (NVDV media-overzicht)	
Online Dermatologie	Wij zijn... (over Online Dermatologie)	
TikTok @doktersvandaag	Wat kun je doen tegen jeugdpuistjes? (met dr. Annemie Galimont)	
willemijnbos.nl	Andere Geluiden in de Dermatologie (Willemijn Bos)	
ZorgkaartNederland	Waarderingen Dermatoloog Galimont-Collen	

Eén kennisinfrastructuur.

Geen losse platformen, maar één samenhangend kennisplatform, van publieke duiding tot geaccrediteerde scholing.

FORMELE SCHOLING **PER PRODUCT**

Huidopleiding.nl

Geaccrediteerde, productvrije scholing voor zorgprofessionals. Webinars, masterclasses en cursussen, met toetsing en certificaat. ProCERT · ADAP · SKIN · footcare.

COMMUNITY **GRATIS**

The Huddle

Besloten reflectie-en leeromgeving: casuïstiek, klinisch redeneren, verdieping. Het open niveau is gratis en is de plek waar het nieuws landt.

KENNISABONNEMENT **VANAF 2027 · €5 P/M**

Kenniscentrum

Het besloten kanaal binnen dezelfde leeromgeving, vanaf 2027: HuidGave, de Dermatologische Claimcheck, besloten lives, replays, kennismodules en printbare documenten. Vijf euro per maand of vijftig euro per jaar.

MAGAZINE **IN HET KENNISCENTRUM**

HuidGave

De trage kennislaag, publiek én professioneel van toon. Maandelijkse dossiers rond één thema. Niet vrij toegankelijk: HuidGave verschijnt binnen het Kenniscentrum, vanaf 2027.

PUBLIEKE DUIDING **GRATIS**

doktergalimont.com

Positioneringswebsite, essays en de nieuwsbrief “Gezondheidsclaims ontleed”. Plus de social-kanalen: Instagram, LinkedIn, TikTok en Facebook.

PATIËNTINFORMATIE **GRATIS**

Onlinedermatologie.nl

Vrij toegankelijke medische basisinformatie over huid, haar en nagels, zonder sponsoring.

PERS & REDACTIES

olivier@huidopleiding.nl

Voor interviews, duiding en achtergronden. Voorkeur: kort vooraf afstemmen over onderwerp en kader. Lezingen en samenwerking via doktergalimont.com.

LinkedIn · dr. Annemie Galimont · Instagram · @dokter.galimont · TikTok · @doktergalimont